



**REGIA AUTONOMĂ
OCOLUL SILVIC VALEA ȘIEULUI R.A.**
Bistrița, str. Aleea Jupiter, nr.2, jud. Bistrița - Năsăud
Tel. / Fax. 0263-217813, E-mail os_sieu@yahoo.com
CUI - RO 25725314, J 06 / 317 /30.06.2009

Nr. 2071 din 31.03.2023

**CATRE,
GARDA FORESTIERA CLUJ,**

In conformitate prevederile O.M. nr.767 din 23.08.2018, va notificam cu privire la constituirea actului de punere in valoare de produse accidentale, dupa cum urmeaza :

1.Date privind APV ;

- Numar **2300123801240**
- Denumire : **828 BARU SIRIOARA**
- UP.I SIRIOARA, u.a. **72B,73A,B,C,74B,D .**
- Suprafata APV **14.75** ha,
- Volum **81.45** mc,
- Proprietar **BARU ANA CECILIA ,**
- Natura produsului **Produse accidentale ,**
- Suprafata ce necesita a fi impadurita : **nu este necesara impadurirea,**
- Factorii destabilizatori care au afectat arboretul: **-uscari, rupturi si doboraturi de arbori .**

-Numar si data contract de administrare : **1265 din 18.03.2013 .**

-Numarul si data documentului care atesta proprietatea : **TP nr.573980 din 28.05.2010**

2.NU face obiectul depasirii posibilitatii stabilita prin amenajamentul silvic .

3.NU face obiectul modificarii prevederilor amenajamentului ,

4.NU provine din arborete situate in proprietati mai mici de 10 ha neamenajate,

5.Arboretul NU ESTE este situat in afara arealului ,

6.Arboretul NU ESTE cuprins in arii naturale protejate.

Anexam prezentei urmatoarele :

-copii dupa :- AVIZ C.T.A.S. nr.629 din 25.05.2016,

-Ordin nr.1257 din 21.09.2017 ,

-descrierea parcelara .

-fotografii relevante care dovedesc existenta factorilor destabilizatori .

NOTA: Suprafata in cauza se supune schemei de ajutor “ Servicii de silvomediu, servicii climatice si conservarea padurilor “ aferenta Masurii 15-Plati pentru amenajamente de silvomediu .

Cu stima .

ȘEF OCOL
ing. **DEMIAN GRIGORE-ADRIAN**



ÎNTOCMIT – RESP. FOND FORESTIER
ing. **EMRICH OCTAVIAN**

ACT DE PUNERE ÎN VALOARE NR. 2300123801240

Unitate de Producție: I - Șirioara

Denumire A.P.V.: 828 BARU ȘIRIOARA

Suprafață totală act - (ha): 14.75 Tratament: T. PRODUSE ACCIDENTALE I Natura Produsului: PRODUSE ACCIDENTALE Tehnologia de Exploatare: TRUNCHIURI SI CATARGE Data inventarierii: 22.03.2023 Anul exploatarii: 2023 Procedeeul de inventariere: FIR CU FIR Clocan forma CIRCULARĂ nr.: PPBN0704 Accesibilitate: >1500	Informații privind N.T.S.M. Stâncării pe - (ha): Arbori putregăloși - (buc): 2 cu un volum de - (mc): 0.24 Iescării - (buc): cu un volum de - (mc):	Grupa de specii Rășinoase FAG Quercinee Diverse tari Diverse moi	Nr. de arbori 21 83 141 3	Volum 6.68 48.28 24.73 1.76
		Total:	248	81.45

Specia	SORTARE DIMENSIONALĂ							Lemn lucru	Coajă	Lemn de foc		Volum brut
	G1	G2	G3	M1	M2	M3	LS			Total	VF	
PLOP TREMURĂTOR		0.12		0.06	0.04	0.02		0.24	0.04	1.48	0.14	1.76
FAG	0.61	1.12		0.44	0.37	0.30	0.12	2.96	0.19	3.53	0.51	6.68
GORUN (L)	0.71	12.20		3.42	2.76	1.38	0.37	20.84	3.39	24.05	2.86	48.28
CARPEN		0.42		1.54	2.36	2.19	1.78	8.29	0.77	15.67	2.16	24.73
TOTAL	1.32	13.86		5.46	5.53	3.89	2.27	32.33	4.39	44.73	5.67	81.45

U.A.	Suprafață (ha)		Vârsta ani	Panta G	Seminișă utilizabil				Total volum brut
	Par cursă	UA			%	S. tot	Compoziție		
72 B	3.50	8.30	80	15.00			0		15.61
73 A	2.50	8.50	130	15.00			0		13.69
73 B	3.00	5.80	95	15.00			0		18.86
73 C	1.50	3.50	80	10.00			0		4.67
74 B	3.50	8.44	85	18.00			0		20.65
74 D	0.75	1.00	90	15.00			0		7.97

U.A.	CA	FA	GO (L)	PLT	Volum
72 B	3.55	3.81	6.49	1.76	15.61
73 A	8.23		5.46		13.69
73 B	1.27	1.85	15.74		18.86
73 C	0.93		3.74		4.67
74 B	8.64	0.83	11.18		20.65
74 D	2.11	0.19	5.67		7.97
Total	24.73	6.68	48.28	1.76	81.45

U.A.	Specia	Diametre		Înălțimi		Vârsta	Vol. arb.	Nr. arb.	Crestere	Sortare dimensională							Coajă	Lemn foc		Volum brut
		dt	dcg	ht	hc					G1	G2	G3	M1	M2	M3	LS		Total	VF	
72 B	CA	17.26	17.26	13.55	13.55	80	0.19	19				0.05	0.31	0.25	0.17	0.07	2.70	0.31	3.55	
	FA	28.00	28.00	15.70	15.70	80	0.76	5	0.61	1.07		0.16	0.09	0.05	0.01	0.11	1.71	0.23	3.81	
	GO (L)	22.12	22.12	15.53	15.53	80	0.38	17		0.36		0.42	0.41	0.21	0.07	0.27	4.75	0.44	6.49	
	PLT	28.00	28.00	18.17	18.17	80	0.59	3		0.12		0.06	0.04	0.02		0.04	1.48	0.14	1.76	
Total U.A.: 72 B									44	0.61	1.55	0.69	0.85	0.53	0.25	0.49	10.64	1.12	15.61	
73 A	GO (L)	39.00	39.00	19.63	19.63	130	1.37	4		2.27		0.28	0.13	0.03		0.40	2.35	0.27	5.46	
	CA	17.83	18.96	13.66	13.66	130	0.23	36		0.26		0.65	0.54	0.53	0.43	0.22	5.60	0.70	8.23	
Total U.A.: 73 A									40	2.53	0.93	0.67	0.56	0.43	0.62	7.95	0.97	13.69		
73 B	FA	19.00	19.00	13.88	13.88	95	0.23	8		0.05		0.19	0.22	0.15	0.06	0.05	1.13	0.17	1.85	
	GO (L)	25.00	25.20	16.64	16.64	95	0.52	30		2.91		1.39	1.17	0.49	0.13	1.06	8.59	0.95	15.74	
	CA	15.20	15.20	11.50	11.50	95	0.13	10					0.14	0.18	0.14	0.05	0.76	0.11	1.27	
Total U.A.: 73 B									48	2.96	1.58	1.53	0.82	0.33	1.16	10.48	1.23	18.86		
73 C	GO (L)	25.33	25.33	16.75	16.75	80	0.62	6		1.53		0.16	0.22	0.13	0.03	0.32	1.35	0.22	3.74	
	CA	18.50	18.50	14.88	14.88	80	0.23	4				0.10	0.10	0.10	0.07	0.03	0.53	0.06	0.93	
Total U.A.: 73 C									10	1.53	0.26	0.32	0.23	0.10	0.35	1.88	0.30	4.67		
74 B	FA	15.67	15.67	12.17	12.17	85	0.14	6				0.09	0.06	0.05	0.03	0.02	0.58	0.09	0.83	
	GO (L)	27.38	27.38	17.00	17.00	85	0.70	16		4.01		0.91	0.58	0.36	0.09	0.95	4.28	0.63	11.18	
	CA	16.15	17.78	13.43	13.43	85	0.17	52		0.16		0.67	1.09	0.93	0.72	0.33	4.74	0.76	8.64	
Total U.A.: 74 B									74	4.17	1.67	1.73	1.34	0.84	1.30	9.60	1.48	20.65		
74 D	FA	14.00	14.00	11.75	11.75	90	0.09	2				0.05	0.02	0.01	0.01	0.11	0.02	0.19		
	GO (L)	24.00	24.00	15.05	15.05	90	0.57	10		0.71	1.12	0.26	0.25	0.16	0.05	0.39	2.73	0.35	5.67	

CA	14.30	14.30	10.75	10.75	90	0.11	20				0.07	0.18	0.20	0.25	0.07	1.34	0.20	2.11
Total U.A.: 74 D							32	0.71	1.12		0.33	0.43	0.41	0.32	0.47	4.18	0.57	7.97
Total General U.A.							248	1.32	13.86		5.46	5.53	3.89	2.27	4.39	44.73	5.67	81.45

Şef Ocol,

DEMIAN GREGORE ABRIAN

Intocrit

Birou Fond Forestier,

Verificat,



P 828 Patu

Proces-verbal de verificare

Încheiat astăzi 31.03.2023

Subsemnatul, ing. Emrich Octavian, având funcția de ing. I.F., în calitate de persoană desemnată cu verificarea lucrărilor de punere în valoare, în prezența:

1. ing. Demian Adrian, în calitate de conducător al lucrărilor de teren la evaluarea masei lemnoase;

2. ing. Emrich Octavian, în calitate de persoană care a efectuat lucrările de birou și de elaborare/introducere în SUMAL a actului de punere în valoare în stadiul „CULES”; și

3. pd. Blaga Ioana, în calitate de titular al cantonului silvic Siuțodorului, am procedat la verificarea lucrărilor de evaluare a masei lemnoase din U.P. ISiri-

aara u.a. 72-74, natura produselor Acc, felul tăierii Acc I

Constatări:

B. VERIFICAREA LUCRĂRILOR DE BIROU

1. Încadrarea în prevederile amenajamentului silvic

Natura tăierii și volumul de extras (intensitatea tăierii) se încadrează în prevederile amenajamentului silvic:

DA (semnătura persoanei desemnate cu verificarea lucrărilor)

NU, cu următoarea argumentație

(semnătura persoanei desemnate cu verificarea lucrărilor)

a) corelația între carnetul de inventariere și actul de punere în valoare, în privința numărului de arbori pe specii;

b) corelația între elementele dendrometrice medii pe specii consemnate în fișele de calcul ale acestora și cele utilizate la calculul actului de punere în valoare;

c) informațiile necesare completării tuturor rubricilor din actul de punere în valoare.

2. Există corelație între carnetul de inventariere și actul de punere în valoare în stadiul „CULES”, în privința unităților amenajistice în care s-a efectuat lucrarea:

DA (semnătura persoanei desemnate cu verificarea lucrărilor)

NU, cu următoarea argumentație

(semnătura persoanei desemnate cu verificarea lucrărilor)

3. Există corelație între datele primare (carnetul de inventariere și fișele de despuiere, pe specii, categorii de diametre și clase de calitate) și actul de punere în valoare în stadiul „CULES”, în privința numărului de arbori:

DA (semnătura persoanei desemnate cu verificarea lucrărilor)

NU, cu următoarea argumentație

(semnătura persoanei desemnate cu verificarea lucrărilor)

4. Există corelație între înălțimile medii pe specii determinate în teren (consemnate în fișele de calcul) și cele utilizate la calculul actului de punere în valoare:

DA (semnătura persoanei desemnate cu verificarea lucrărilor)

NU, cu următoarea argumentație

(semnătura persoanei desemnate cu verificarea lucrărilor)

5. Au fost introduse în aplicația de calcul actul de punere în valoare, celelalte informații referitoare la evaluare (nr. dispozitiv special de marcat cu amprentă circulară și/sau pătrată, informații NTSM etc.):

DA (semnătura persoanei desemnate cu verificarea lucrărilor)

NU, cu următoarea argumentație

(semnătura persoanei desemnate cu verificarea lucrărilor)

Concluzii se propune aprobarea

În urma verificării lucrărilor de evaluare a masei lemnoase

SE PROPUNE:

1. Aprobarea actului de punere în valoare (semnătura persoanei desemnate cu verificarea lucrărilor)

2. Refacerea parțială a lucrărilor constând în

(semnătura persoanei desemnate cu verificarea lucrărilor)

3. Anularea lucrărilor de inventariere (semnătura persoanei desemnate cu verificarea lucrărilor)

Participanți la verificarea lucrărilor de evaluare:

1. ing. Emrich Octavian nume, prenume, funcția și semnătura

2. ing. Demian Adrian nume, prenume, funcția și semnătura

* Completarea este facultativă.

pd. Blaga Ioana

etc. dispaz...

DA (semnătura)

NU (semnătura)

MINISTERUL APELOR ȘI PĂDURILOR



ORDIN

Nr. 1257 / 21.09 / 2017

pentru aprobarea amenajamentului silvic al fondului forestier proprietate privată aparținând persoanelor fizice Bâru Ana-Cecilia, Ioviță Maria-Rodica și Rarinca Doina, Unitatea de Producție I Șirioara, județul Bistrița - Năsăud

Având în vedere Referatul de aprobare nr. 67770/DI/31.08.2017 al Direcției Politici și Strategii în Silvicultură,

În conformitate cu Avizul Comisiei tehnice de avizare pentru silvicultură din Ministerul Mediului, Apelor și Pădurilor nr. 629/25.05.2016 și ținând cont de adresa Agenției pentru Protecția Mediului Bistrița - Năsăud nr. 11840/28.10.2015,

În baza Ordonanței de Urgență a Guvernului nr. 1/2017 pentru stabilirea unor măsuri în domeniul administrației publice centrale și pentru modificarea și completarea unor acte normative, aprobată cu modificări și completări prin Legea nr. 129/2017,

În temeiul prevederilor art. 22 alin. (1) din Legea nr. 46/2008 – Codul silvic, republicată, cu modificările și completările ulterioare, precum și ale art. 13 alin. (5) din Hotărârea Guvernului nr. 20/2017 privind organizarea și funcționarea Ministerului Apelor și Pădurilor, cu modificările ulterioare,

ministrul apelor și pădurilor emite următorul

ORDIN:

Art. 1. – Se aprobă amenajamentul silvic al fondului forestier proprietate privată aparținând persoanelor fizice Bâru Ana-Cecilia, Ioviță Maria-Rodica și Rarinca Doina, Unitatea de Producție I Șirioara, județul Bistrița – Năsăud.

Art. 2. – Direcția Politici și Strategii în Silvicultură din cadrul Ministerului Mediului, Apelor și Pădurilor transmite prezentul ordin proprietarilor prevăzuți la art. 1, care vor răspunde de aplicarea și respectarea prevederilor acestuia.

Art. 3. – Prezentul ordin s-a întocmit în 3 exemplare, două pentru emitent, iar al treilea pentru proprietarii prevăzuți la art. 1.

MINISTRU
Adriana-Doina PANĂ

MINISTERUL MEDIULUI, APELOR ȘI PĂDURILOR

Comisia tehnică de avizare pentru silvicultură

AVIZ CTAS nr. 629 din 25.05.2016

pentru amenajamentul silvic al fondului forestier proprietate privată aparținând persoanelor fizice: Bâru Ana-Cecilia, Ioviță Maria-Rodica și Rarinca Doina, Unitatea de Producție I Șirioara, județul Bistrița - Năsăud

1. Au participat la sesiunea de avizare:

Președinte de sesiune: Dănuț Iacob

Membri CTAS: Ilie Mihalache, Florin Achim, Ciprian Bădescu, Ramona Cherăscu – Zotta, Ștefan Tamaș, Marian Tudoran, Sima Gabriel, Gheorghe Gheorghiu, Macău Cristian, Marius Cristea.

2. Din analiza făcută în cadrul sesiunii de avizare a rezultat:

- amenajamentul silvic al fondului forestier, proprietate privată aparținând persoanelor fizice: Bâru Ana-Cecilia, Ioviță Maria-Rodica și Rarinca Doina, Unitatea de Producție I Șirioara, județul Bistrița - Năsăud, s-a elaborat de S.C. Passilva Proiect SRL, șef proiect ing. Cătălin Pasat, expert CTAP ing. Liviu Filip.

- amenajamentul silvic al fondului forestier, proprietate privată aparținând persoanelor fizice: Bâru Ana-Cecilia, Ioviță Maria-Rodica și Rarinca Doina, Unitatea de Producție I Șirioara, județul Bistrița - Năsăud, a fost avizat cu procesul verbal CTAP nr. 21 din 08.09.2014, recepționat de beneficiar și verificat de I.T.R.S.V. Bistrița-Năsăud.

- perioada de aplicare a amenajamentului silvic al fondului forestier, proprietate privată aparținând persoanelor fizice: Bâru Ana-Cecilia, Ioviță Maria-Rodica și Rarinca Doina, Unitatea de Producție I Șirioara, județul Bistrița - Năsăud este 01.01.2014 – 31.12.2023.

3. Cu ocazia examinării amenajamentului, Comisia a constatat următoarele:

Documentele privind proprietatea: Certificat de Moștenitor și Partaj Succesoral nr. 25/08.02.2013 și Certificat de Calitate de Moștenitor nr. 77/28.06.2011.

Suprafața inclusă în amenajament este de 106,64 ha, a făcut parte din O.S. Experimental Lechința (U.P. I Chirales) și are ca folosințe: păduri și terenuri destinate împăduririi sau reîmpăduririi – 106,64 ha.

- Suprafața încadrată în grupa a II a funcțională este de 106,64 ha.

- Structura fondului forestier (date medii):

compoziție: 60GO 32CA 5TE 1FA 1MO 1FR (SC); vârsta medie: 62 ani; volumul la ha: 176 m³; consistența medie: 0,78; clasa de producție medie: III.2; indicele de creștere curentă: 5,0 m³/an/ha; fond lemnos total: 18761 m³.

Procesul de producție s-a organizat în următoarele subunități de gospodărire:

S.U.P. A – Codru regulat – sortimente obișnuite:106,64 ha.

Bazele de amenajare:

- regim: codru; crâng pentru salcâmete;

- compoziția țel: corespunzătoare tipului natural fundamental de pădure pentru arboretele exploatabile și compoziția țel la exploatabilitate pentru celelalte arborete;

- tratamente: tăieri progresive, tăieri rase și tăieri în crâng;

- exploatabilitatea: tehnică pentru arboretele încadrate în grupa a II a funcțională;

- ciclu: S.U.P. A – 110 ani.

Posibilitatea:

- Posibilitatea de produse principale: 93 m³/an;

- Posibilitatea de produse secundare: 99 m³/an, din care rărituri 96 m³/an;

- Volum maxim posibil de extras prin lucrări de conservare: - .

Lucrări prevăzute în deceniul în curs:

- asigurarea regenerării naturale: 10,18 ha;
- îngrijirea culturilor tinere: 0,27 ha;
- degajări: - ;
- curățiri: 3,3 ha, 27 m³;
- rărituri: 60,98 ha, 959 m³;
- tăieri de regenerare: 10,45 ha, 930 m³, din care:
 - tăieri progresive: 9,80 ha, 872 m³;
 - tăieri rase: 0,27 ha, 34 m³;
 - tăieri în crâng: 0,38 ha, 24 m³.
- tăieri de igienă: 47,93 ha, 389 m³;
- lucrări de conservare: - ;
- împăduriri: 0,27 ha.

4. Concluzii rezultate:

Se propune avizarea favorabilă a amenajamentului silvic al fondului forestier, proprietate privată aparținând persoanelor fizice: Bâru Ana-Cecilia, Ioviță Maria-Rodica și Rarinca Doina, Unitatea de Producție I Șirioara, județul Bistrița - Năsăud. Beneficiarii au obligația de a parcurge procedura legală de avizare de mediu, conform H.G. 1076/2004 privind stabilirea procedurii de realizare a evaluării de mediu pentru planuri și programe.

5. Comisia:

AVIZEAZĂ FAVORABIL

Amenajamentul silvic al fondului forestier proprietate privată aparținând persoanelor fizice: Bâru Ana-Cecilia, Ioviță Maria-Rodica și Rarinca Doina, Unitatea de Producție I Șirioara, județul Bistrița - Năsăud

~~6. Difuzarea prezentului aviz către toți factorii interesați se va face prin grija secretariatului CTAS din minister.~~

**Președinte CTAS,
Secretar de Stat**

Erika STANCIU



DESCRIEREA STATIONII SI ARBORETULUI														ELM ARB	P R P	M R P	VAR RE GE	STA ANI	DM CM	HM M	C L P	A MES TEC	EL AG AJ	PROVE NIENTA	VI TA LI	DENS		V O L U M			CRES
																										CONS	MC/ HA	MC/ UA	MC/ HA		
72 A 9.61 HA GF: 2-1B SUP: A TS: 5152 TP: 5324 SOL: 2201 Versant ondulat EXPOZITIE: NE INC: 18 G ALTITUDINE: 330 - 450 M LITIERA: continua-subtire TIP FLORA: Cytisus-Genista Artificial de prod. mij. relativ-echien COMP.ACTUALA: 5 CA 3 GO 2 TE COMP.TEL: 5GO 3 TE 2 CA SORT: GOS Gros si mijlociu,cherestea VARSTA EXPL.: 120 ani SEM.UTIL: SUBARBORET: DATE COMPL.: Alte date complement POL: LUCRARI EXEC.: LUCRARI PROP.: RARITURI RARITURI														CA	5	LT	30	10	11	4		3	RN	N	0.45	46	442	3.5			
														GO	3	P	30	14	10	3	M	3	NEC	N	0.27	25	240	2.1			
														TE	2	IN	30	16	14	3	M	4	RN	N	0.18	37	356	1.8			
														TOTAL			30			3					0.9	108	1038	7.4			
DESCRIEREA STATIONII SI ARBORETULUI														ELM ARB	P R P	M R P	VAR RE GE	STA ANI	DM CM	HM M	C L P	A MES TEC	EL AG AJ	PROVE NIENTA	VI TA LI	DENS		V O L U M			CRES
																										CONS	MC/ HA	MC/ UA	MC/ HA		
72 B 8.30 HA GF: 2-1B SUP: A TS: 5152 TP: 5324 SOL: 2201 Versant superior ondulat EXPOZITIE: NE INC: 15 G ALTITUDINE: 420 - 480 M LITIERA: continua-subtire TIP FLORA: Asarum-Stellaria Natural fundamental prod. mij. relativ-plurien COMP.ACTUALA: 6 GO 4 CA COMP.TEL: 6GO 4 CA SORT: GOI. Mijlociu si gros,cherestea VARSTA EXPL.: 120 ani SEM.UTIL: SUBARBORET: DATE COMPL.: Alte date complement POL: LUCRARI EXEC.: LUCRARI PROP.: T.IGIENA														GO	2	LT	120	48	23	3	M	5	RN	N	0.14	55	457	0.4			
														GO	2	LT	90	32	21	3	M	4	RN	N	0.14	47	390	0.5			
														GO	2	LT	70	28	19	3	M	4	RN	N	0.14	40	332	0.8			
														CA	4	LT	70	22	16	4	M	5	RN	N	0.28	51	423	1.5			
														TOTAL			70			3					0.7	193	1602	3.2			
DESCRIEREA STATIONII SI ARBORETULUI														ELM ARB	P R P	M R P	VAR RE GE	STA ANI	DM CM	HM M	C L P	A MES TEC	EL AG AJ	PROVE NIENTA	VI TA LI	DENS		V O L U M			CRES
																										CONS	MC/ HA	MC/ UA	MC/ HA		
73 A 8.50 HA GF: 2-1B SUP: A TS: 5152 TP: 5324 SOL: 2201 Versant mijlociu ondulat EXPOZITIE: NE INC: 15 G ALTITUDINE: 350 - 450 M LITIERA: continua-subtire TIP FLORA: Asarum-Stellaria Natural fundamental prod. mij. relativ-plurien COMP.ACTUALA: 5 GO 1 FA 4 CA COMP.TEL: 7GO 2 TE 1 DT SORT: GOI. Mijlociu si gros,cherestea VARSTA EXPL.: 120 ani SEM.UTIL: 8GO 1 FA 1 DT 5 ani 0.35 mixt SUBARBORET: DATE COMPL.: Alte date complement POL: LUCRARI EXEC.: LUCRARI PROP.: T.PROGRESIVE(punere lumina) AJUTORAREA REG NATURALE INGRUIREA SEMINTISULUI														GO	3	IN	120	46	23	3	M	5	RN	N	0.18	72	612	0.7			
														GO	2	LT	75	32	20	3	M	5	RN	N	0.12	37	315	0.6			
														FA	1	LT	75	30	22	3	M	6	RN	N	0.06	21	179	0.5			
														CA	4	LT	75	22	17	4	M	6	RN	N	0.24	48	408	1.2			
														TOTAL			120			3					0.6	178	1514	3.0			
DESCRIEREA STATIONII SI ARBORETULUI														ELM ARB	P R P	M R P	VAR RE GE	STA ANI	DM CM	HM M	C L P	A MES TEC	EL AG AJ	PROVE NIENTA	VI TA LI	DENS		V O L U M			CRES
																										CONS	MC/ HA	MC/ UA	MC/ HA		
73 B 5.80 HA GF: 2-1B SUP: A TS: 5153 TP: 5311 SOL: 2201 Versant superior ondulat EXPOZITIE: NE INC: 15 G ALTITUDINE: 450 - 500 M LITIERA: continua-subtire TIP FLORA: Asarum-Stellaria Natural fundamental prod. sup. relativ-echien COMP.ACTUALA: 8 GO 1 FA 1 CA COMP.TEL: 8GO 2 FA SORT: GOL Gros,si mijlociu,cherestea VARSTA EXPL.: 110 ani SEM.UTIL: SUBARBORET: DATE COMPL.: Uscare slaba Rupturi izolate Alte date complement POL: LUCRARI EXEC.: LUCRARI PROP.: T.IGIENA														GO	8	LT	85	34	22	2		6	RN	N	0.64	234	1357	3.3			
														FA	1	IN	85	36	25	3	M	6	RN	N	0.08	35	203	0.7			
														CA	1	LT	85	22	20	4	M	4	RN	N	0.08	20	116	0.4			
														TOTAL			85			2					0.8	289	1676	4.4			

DESCRIEREA STATIONII SI ARBORETULUI														ELM ARB	P R P	M R E	VAR STA ANI	DM CM	HM M	C L P	A MES TEC	EL AG AJ	PROVE NIENTA	VI TA LI	DENS		V O L U M			CRES
																									CONS	MC/ HA	MC/ UA	MC/ HA		
73 C 3.50 HA GF: 2-1B SUP: A TS: 5153 TP: 5311 SOL: 2201 Versant superior ondulat EXPOZITIE: NV INC: 10 G ALTITUDINE: 440 - 480 M LITIERA: continua-subtire TIP FLORA: Asarum-Stellaria Natural fundamental prod. sup. relativ-echien COMP.ACTUALA: 8 GO 2 CA COMP.TEL: 9GO 1 DT SORT: GOL Gros,si mijlociu,cherestea VARSTA EXPL.: 110 ani SEM.UTIL: SUBARBORET: DATE COMPL.: Alte date complement. POL: LUCRARI EXEC.: LUCRARI PROP.: T.IGIENA														GO	8	LT	70	32	21	2		.5	RN	N	0.56	189	662	3.8		
														CA	2	LT	50	20	18	3	M	.4	RN	N	0.14	30	105	1.1		
TOTAL																	70								0.7	219	767	4.9		
DESCRIEREA STATIONII SI ARBORETULUI														ELM ARB	P R P	M R E	VAR STA ANI	DM CM	HM M	C L P	A MES TEC	EL AG AJ	PROVE NIENTA	VI TA LI	DENS		V O L U M			CRES
																									CONS	MC/ HA	MC/ UA	MC/ HA		
74 A 1.30 HA GF: 2-1B SUP: A TS: 5152 TP: 5324 SOL: 2201 Versant ondulat EXPOZITIE: NV INC: 10 G ALTITUDINE: 360 - 390 M LITIERA: continua-subtire TIP FLORA: Asarum-Stellaria Natural fundamental prod. mij. relativ-plurien COMP.ACTUALA: 4 GO 6 CA COMP.TEL: 7GO 2 TE 1 DT SORT: GOL Mijlociu si gros,cherestea VARSTA EXPL.: 120 ani SEM.UTIL: 8GO 2 DT 5 ani 0.15 mixt SUBARBORET: DATE COMPL.: Alte date complement. POL: LUCRARI EXEC.: LUCRARI PROP.: T.PROGRESSIVE(insamintare) AJUTORAREA REG NATURALE INGRUIREA SEMINTISULUI														GO	2	LT	120	48	23	3	M	.5	RN	N	0.14	55	72	0.4		
														CA	1	LT	110	30	19	5	M	.5	RN	N	0.07	16	21	0.2		
														GO	2	LT	80	28	19	3	M	.5	RN	N	0.14	40	52	0.6		
														CA	5	LT	80	22	16	5		.5	RN	N	0.35	64	83	1.5		
TOTAL																	120								0.7	175	228	2.7		
DESCRIEREA STATIONII SI ARBORETULUI														ELM ARB	P R P	M R E	VAR STA ANI	DM CM	HM M	C L P	A MES TEC	EL AG AJ	PROVE NIENTA	VI TA LI	DENS		V O L U M			CRES
																									CONS	MC/ HA	MC/ UA	MC/ HA		
74 B 8.44 HA GF: 2-1B SUP: A TS: 5153 TP: 5311 SOL: 2201 Versant superior ondulat EXPOZITIE: NV INC: 18 G ALTITUDINE: 350 - 380 M LITIERA: continua-subtire TIP FLORA: Asarum-Stellaria Natural fundamental prod. sup. relativ-plurien COMP.ACTUALA: 8 GO 2 CA COMP.TEL: 9GO 1 DT SORT: GOL Gros,si mijlociu,cherestea VARSTA EXPL.: 110 ani SEM.UTIL: SUBARBORET: DATE COMPL.: Alte date complement. POL: LUCRARI EXEC.: LUCRARI PROP.: RARITURI														GO	6	LT	75	32	21	2		.5	RN	N	0.48	162	1367	2.9		
														GO	2	LT	110	42	24	2	M	.6	RN	N	0.16	68	574	0.6		
														CA	2	LT	70	22	19	4	M	.5	RN	N	0.16	38	321	0.9		
TOTAL																	75								0.8	268	2262	4.4		
DESCRIEREA STATIONII SI ARBORETULUI														ELM ARB	P R P	M R E	VAR STA ANI	DM CM	HM M	C L P	A MES TEC	EL AG AJ	PROVE NIENTA	VI TA LI	DENS		V O L U M			CRES
																									CONS	MC/ HA	MC/ UA	MC/ HA		
74 D 1.00 HA GF: 2-1B SUP: A TS: 5152 TP: 5113 SOL: 2201 Versant superior ondulat EXPOZITIE: E INC: 15 G ALTITUDINE: 520 M LITIERA: continua-subtire TIP FLORA: Asarum-Stellaria Natural fundamental prod. mij. relativ-plurien COMP.ACTUALA: 8 GO 1 CA 1 FA COMP.TEL: 8GO 1 FA 1 DT SORT: GOL Mijlociu si gros,cherestea VARSTA EXPL.: 110 ani SEM.UTIL: SUBARBORET: DATE COMPL.: Alte date complement. POL: LUCRARI EXEC.: LUCRARI PROP.: T.IGIENA														GO	2	LT	110	44	23	3	M	.5	RN	N	0.14	55	55	0.4		
														GO	6	LT	80	30	19	3		.4	RN	N	0.42	119	119	1.9		
														CA	1	LT	80	22	18	4	M	.4	RN	N	0.07	15	15	0.3		
														FA	1	IN	80	28	24	3	I	.5	RN	N	0.07	29	29	0.6		
TOTAL																	80								0.7	218	218	3.2		

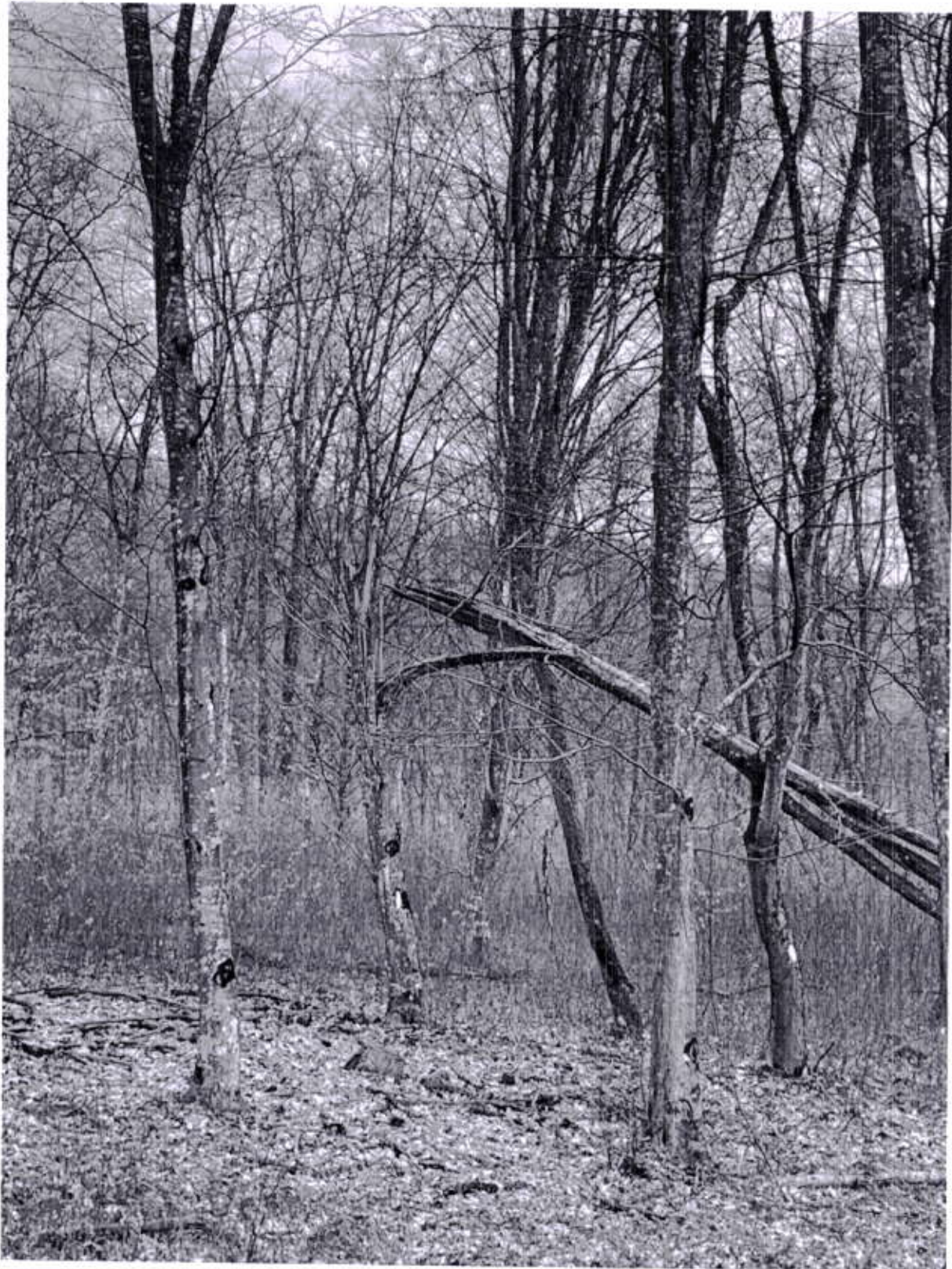

O.S.VALEA ȘIEULUI R.A., UP I Sirioara, ua 72B,73A,B,C,74B,D, proprietate a Baru Ana Cecilia, felul lucrării-accidentale I pe o suprafață de 14.75 ha cu un volum de 81.45 mc .
SEF OCOL,
ING.DEMIAN ADRIAN



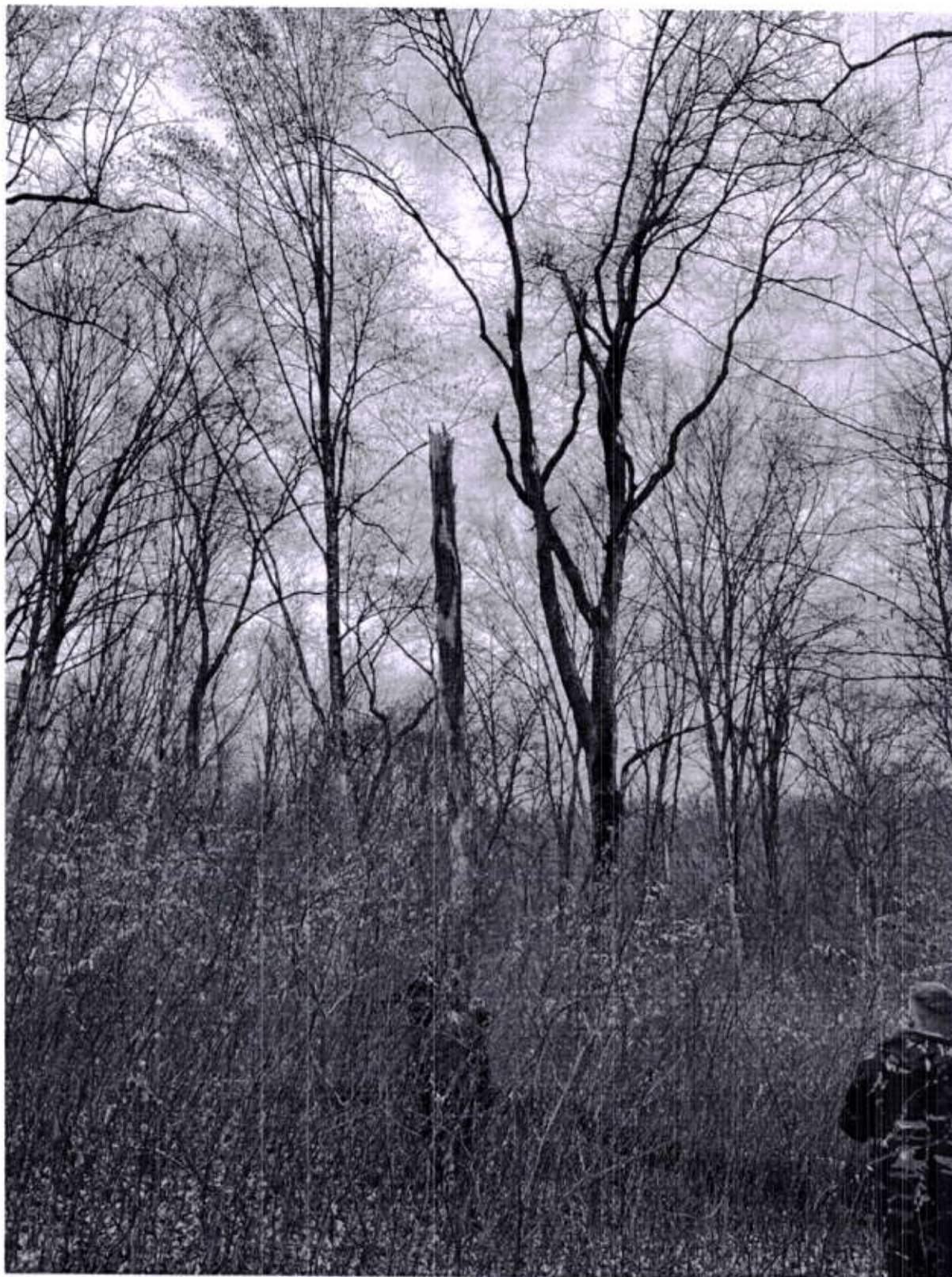

O.S.VALEA ȘIEULUI R.A., UP I Sirioara, ua 72B,73A,B,C,74B,D, proprietate a Baru Ana Cecilia, felul lucrării-accidentale I pe o suprafață de 14.75 ha cu un volum de 81.45 mc .

ȘEF OCOL,
ING.DEMIAN ADRIAN





O.S.VALEA ȘIEULUI R.A., UP I Sirioara, ua 72B,73A,B,C,74B,D, proprietate a Baru Ana Cecilia, felul lucrării-accidentale I pe o suprafață de 14.75 ha cu un volum de 81.45 mc .

ȘEF OCOL,
ING.DEMIAN ADRIAN





O.S.VALEA SIEULUI R.A., UP I Sirioara, ua 72B,73A,B,C,74B,D, proprietate a Baru Ana Cecilia, felul lucrarii-accidentale I pe o suprafata de 14.75 ha cu un volum de 81.45 mc .

SEF OCOL,
ING.DEMIAN ADRIAN





O.S.VALEA SIEULUI R.A., UP I Sirioara, ua 72B,73A,B,C,74B,D, proprietate a Baru Ana Cecilia, felul lucrarii-accidentale I pe o suprafata de 14.75 ha cu un volum de 81.45 mc .

SEF OCOL,
ING.DEMIAN ADRIAN





O.S.VALEA SIEULUI R.A., UP I Sirioara, ua 72B,73A,B,C,74B,D, proprietate a Baru Ana Cecilia, felul lucrarii-accidentale I pe o suprafata de 14.75 ha cu un volum de 81.45 mc .

SEF OCOL,
ING.DEMIAN ADRIAN





O.S.VALEA ȘIEULUI R.A., UP I Sirioara, ua 72B,73A,B,C,74B,D, proprietate a Baru Ana Cecilia, felul lucrării-accidentale I pe o suprafață de 14.75 ha cu un volum de 81.45 mc .

ȘEF OCOL,
ING.DEMIAN ADRIAN





O.S.VALEA SIEULUI R.A., UP I Sirioara, ua 72B,73A,B,C,74B,D, proprietate a Baru Ana Cecilia, felul lucrarii-accidentale I pe o suprafata de 14.75 ha cu un volum de 81.45 mc .

SEF OCOL,
ING.DEMIAN ADRIAN



U.PI Sirioara, ua

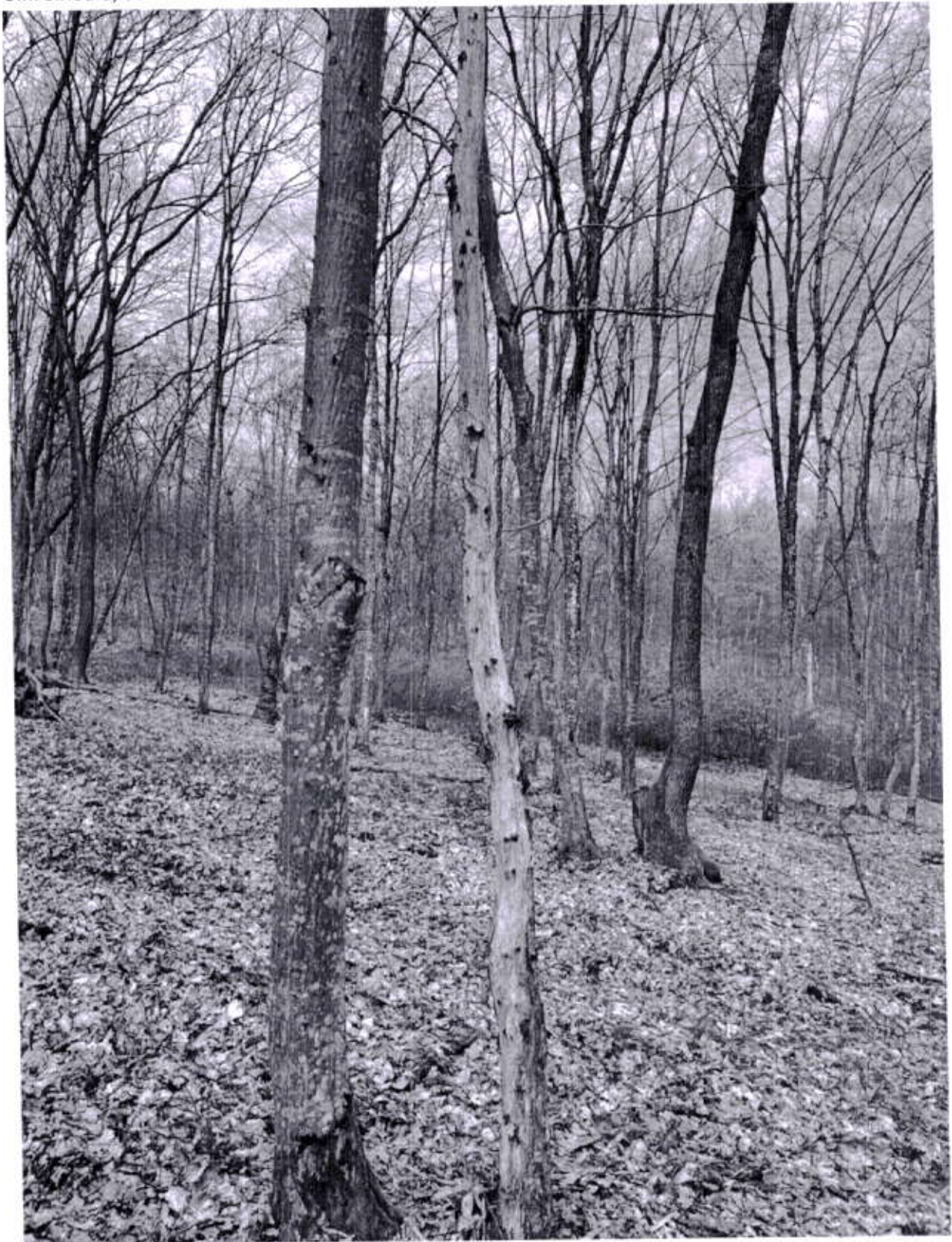

O.S.VALEA SIEULUI R.A., UP I Sirioara, ua 72B,73A,B,C,74B,D, proprietate a Baru Ana Cecilia, felul lucrarii-accidentale I pe o suprafata de 14.75 ha cu un volum de 81.45 mc .

SEF OCOL,
ING.DEMIAN ADRIAN

